

Stralcio cartografia IGM

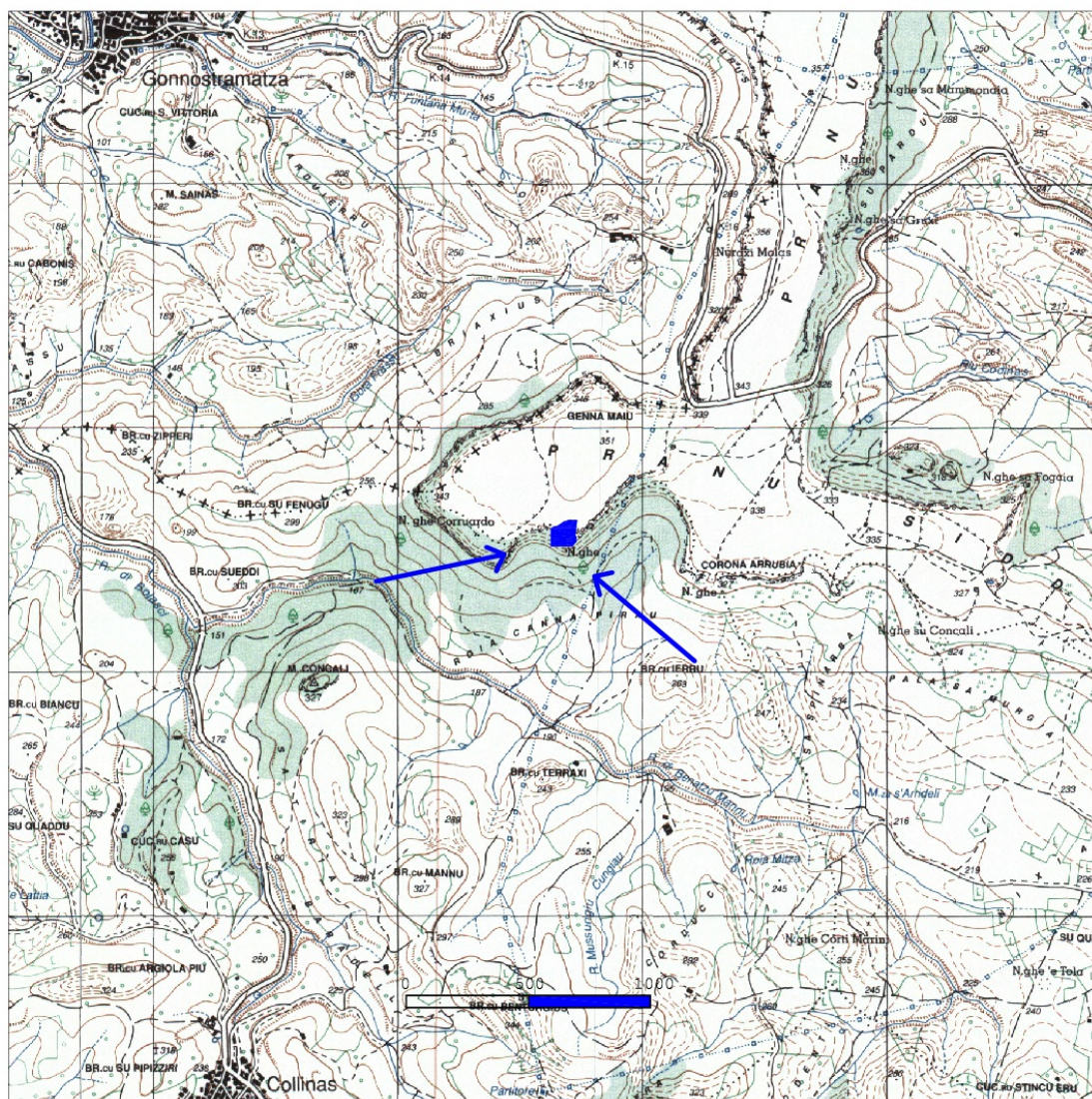

Ministero della cultura

DIREZIONE GENERALE ARCHEOLOGIA BELLE ARTI E PAESAGGIO
Soprintendenza Archeologia, belle arti e paesaggio per la città metropolitana di Cagliari
e le province di Oristano e Sud Sardegna

Collinas (SU), Siddi (SU). Bene denominato "Nuraghe Liccu". Dichiarazione di interesse culturale ai sensi dell'art. 10 comma 3, lettera a) e art. 13, e verifica di interesse culturale ai sensi degli artt. 10, 12, 14, 15 del D. Lgs. 42/2004, e ss.mm.ii.

CARTOGRAFIA ALLEGATA:

Identificativi catastali N.C.T.

Collinas
Foglio 2
Particella 205 (parte);

Siddi
Foglio 3
Particelle 36 (parte), 50 (parte).

Stralcio IGM

Il Funzionario Archeologo
Dott. Riccardo Locci

(firmato digitalmente)

Funzionari incaricati:

Dott. Riccardo Locci
Geom. Andrea Agus
Sig. Antonio Casu

La Soprintendente
Ing. Monica Stochino

(firmato digitalmente)

