

# MINISTERO PER I BENI E LE ATTIVITÀ CULTURALI

SOPRINTENDENZA PER I BENI  
ARCHEOLOGICI  
Prov. Ca. - Or.

Comune di CAGLIARI  
Via S. Gilla angolo Via Temo

PRESCRIZIONE DI TUTELA DIRETTA

D. Lgs. 22/03/2004 - N. 42

Parte II - art. 20 - lett. M - **IOE 13**

Art. 15 - lett. a) - 3433/19-11



VISTO  
IL DIRETTORE REGIONALE  
Arch. Paolo *Scarpellini*

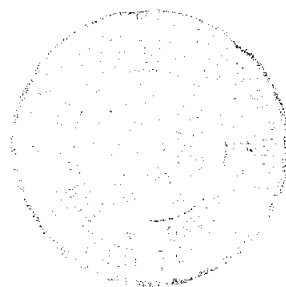

*Referente*

Laborato 2 di 3

AREA SOTTOPOSTA A TUTELA DIRETTA



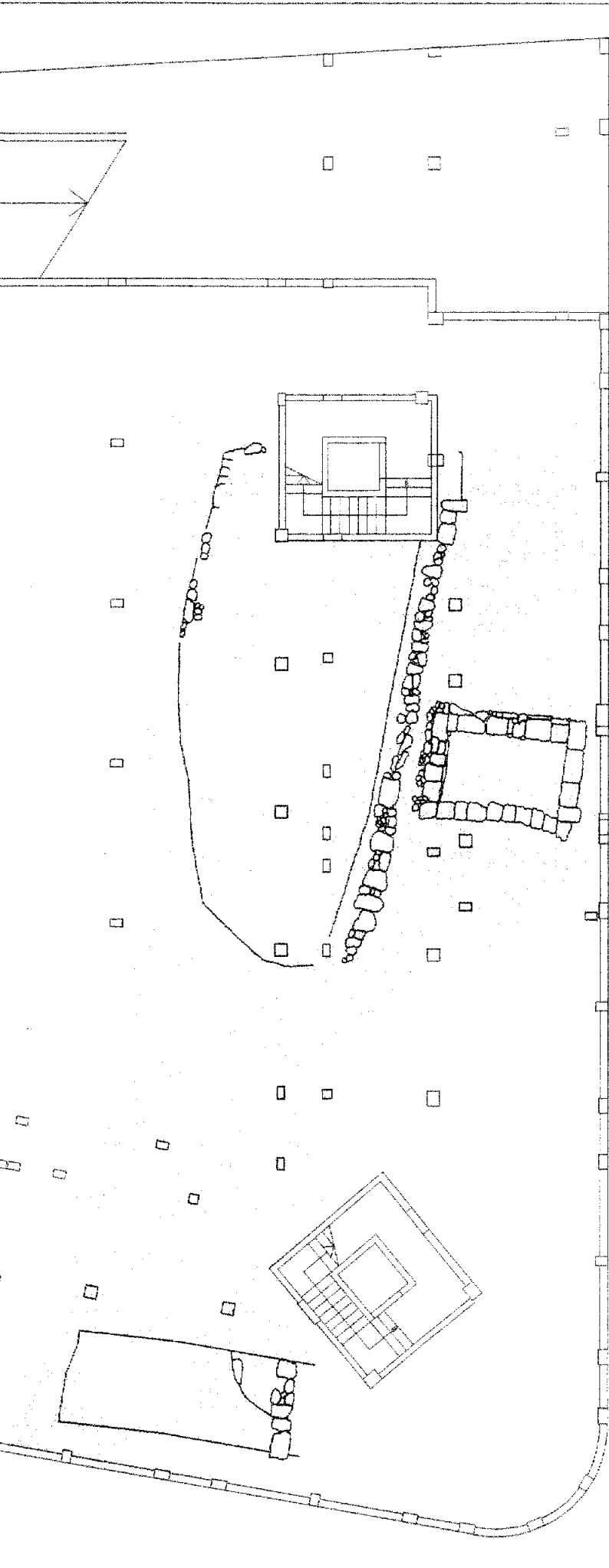

Via S. Gilla



# MINISTERO PER I BENI E LE ATTIVITÀ CULTURALI

SOPRINTENDENZA PER I BENI  
ARCHEOLOGICI  
Prov. Ca. - Or.

Comune di CAGLIARI  
Via S. Gilla angolo Via Temo

PRESCRIZIONE DI TUTELA DIRETTA  
E. Lgs. 22-01-2004 N. 42  
Parte II, Titolo I, art. 11 - 12 - 13  
F. A/18 n. 1010/36.51/2010

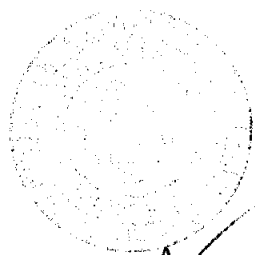

IL DIRETTORE REGIONALE  
*Arch. Paolo Scarpellini*

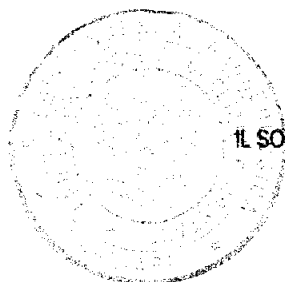

IL SOPRINTENDENTE PER I BENI ARCHEOLOGICI  
*Dott. Vincenzo Sanioni*

*V. Sanioni*

Flavorato 1 di 3

**Comune di Cagliari**

**Estratto dal foglio 18A**



**Lotto interessato da tutela**

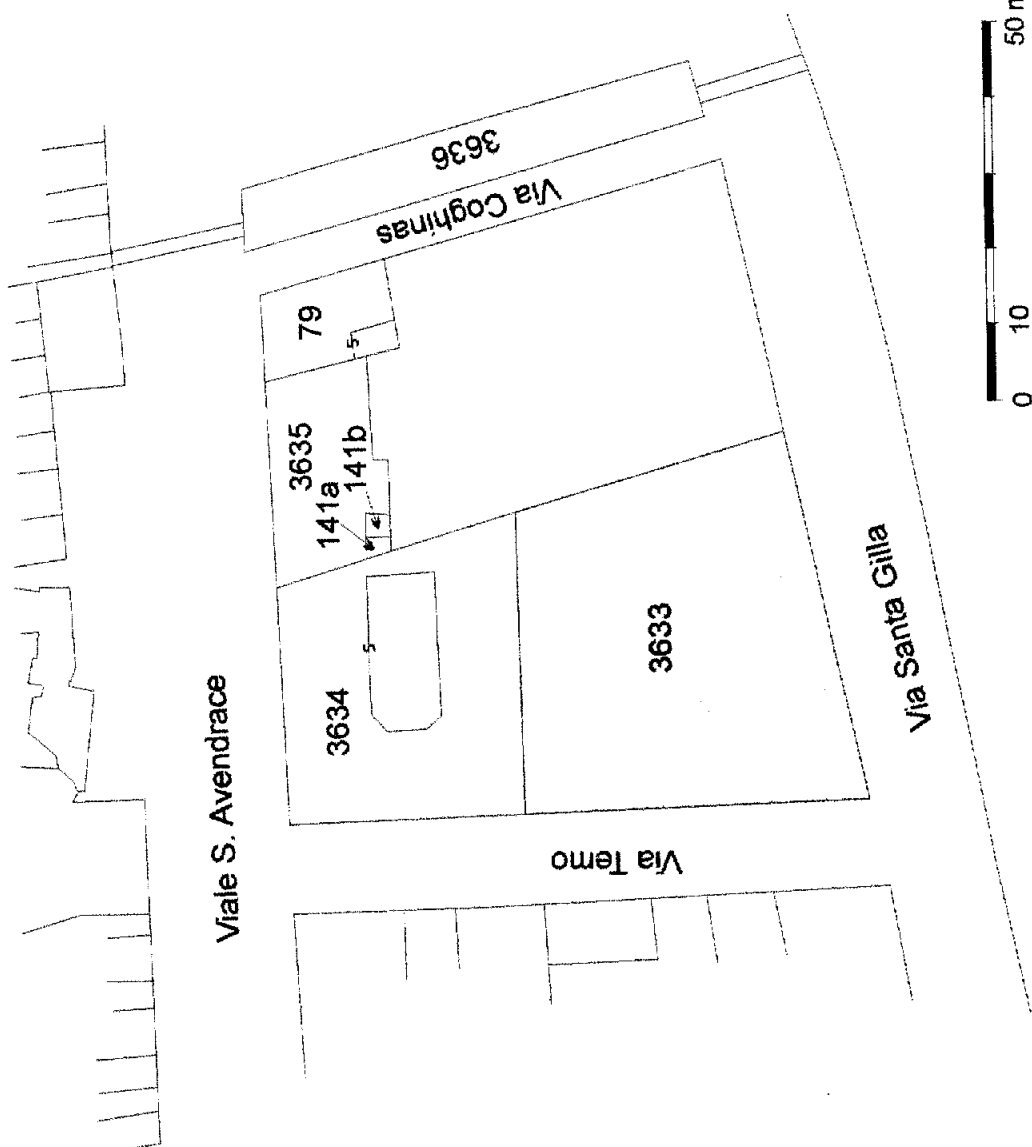

**Particolare del mappale  
e dei ruderi**

