



Ministero dei beni e delle attività culturali

Commissione regionale per il patrimonio culturale della Sardegna

Visto il Decreto Legislativo 20 ottobre 1998, n. 368 "Istituzione del Ministero per i beni e le attività culturali, a norma dell'art. 11 della legge 15 marzo 1997, n. 59", e ss.mm.ii.

Visto il Decreto Legislativo 30 marzo 2001, n. 165;

Visto il Decreto Legislativo 22 gennaio 2004, n.42 "Codice per i beni culturali ed il paesaggio, ai sensi dell'art. 10 della legge 6 luglio 2002, n. 137" e ss.mm.ii.;

Visto il D.P.C.M. 29 Agosto 2014 n. 171 "Regolamento di organizzazione del Ministero dei beni e le attività culturali e del turismo degli uffici di diretta collaborazione del Ministro e dell'Organismo indipendente di valutazione della performance, a norma dell'art. 16, comma 4 del decreto legge 24 Aprile 2014, n. 66, convertito con modificazioni dalla legge 23 giugno 2014, n. 89 e in particolare l'art. 39 comma 2 lett. b) che assegna alla Commissione regionale per il patrimonio culturale la facoltà di dichiarare l'interesse culturale delle cose, a chiunque appartenenti, ai sensi dell'art 13 del Codice.

Visto il Decreto Direttoriale del 29 gennaio 2018 con il quale è stato conferito alla dott.ssa Patricia Olivo l'incarico di funzione dirigenziale di livello non generale di direzione del Segretario regionale del Ministero dei beni e delle attività culturali e del turismo per la Sardegna, che, ai sensi dell'art. 39 del D.P.C.M. 29 Agosto 2014 n. 171, presiede la Commissione Regionale per il Patrimonio Culturale della Sardegna.

Vista la nota n. 19697 del 25/09/2018 con la quale la Soprintendenza Archeologia, Belle Arti e Paesaggio ha trasmesso la proposta di riconoscimento di interesse culturale dell'immobile denominato "Nuraghe su Crastadroxiu" - sito nel Comune di Sinnai.

Considerato che con nota n. 25921 del 18/12/2017 la competente Soprintendenza Archeologia, Belle Arti e Paesaggio ha comunicato ai sensi dell'art. 7 della L. 241/90, l'avvio del relativo procedimento agli aventi diritto.

Considerato che a seguito di tale comunicazione non sono pervenute osservazioni o memorie.

Considerato che la Commissione regionale per il patrimonio culturale della Sardegna, acquisita la proposta della competente Soprintendenza Archeologia, Belle Arti e Paesaggio espressa con nota prot. 19697 del 25/09/2018 e la documentazione allegata, nella seduta del 16/10/2018 ha dichiarato che l'immobile denominato "Nuraghe su Crastadroxiu" - sito nel Comune di Sinnai, e distinto al catasto Foglio 76, Mappale 246 (parte), presenta particolare interesse archeologico ai sensi dell'art. 10 comma 3, lettera a) del D.Lgs. 22 gennaio 2004, n. 42 e ss.mm.ii., per i motivi contenuti nella relazione archeologica allegata;

Tutto ciò premesso il presidente della Commissione regionale per il patrimonio culturale della Sardegna

DECRETA

il bene denominato "Nuraghe su Crastadroxiu" - sito nel Comune di Sinnai, meglio individuato nelle premesse e descritto negli allegati, è dichiarato di particolare interesse archeologico ai sensi dell'art. 10 comma 3, lettera a) e art. 13 del D.Lgs. 22 gennaio 2004, n. 42 e ss.mm.ii. e rimane quindi sottoposto a tutte le disposizioni di tutela contenute nel predetto Decreto Legislativo.

La planimetria catastale e la relazione archeologica fanno parte integrante del presente decreto che verrà notificato ai proprietari, possessori o detentori a qualsiasi titolo del bene e al Comune di Sinnai.

Il presente decreto è trascritto presso l'Agenzia delle Entrate - servizio Pubblicità Immobiliare a cura di questa Amministrazione, ed avrà efficacia nei confronti di ogni successivo proprietario, possessore o detentore a qualsiasi titolo del bene.

Avverso il presente decreto è ammesso, entro 30 giorni dalla notifica, il ricorso amministrativo al Ministero per i beni e le attività culturali ai sensi dell'articolo 16 del D.Lgs. 22 gennaio 2004, n. 42 e ss.mm.ii.

Sono, inoltre, ammesse proposizioni di ricorso giurisdizionale al T.A.R. competente per territorio a norma del D.Lgs. 2 Luglio 2010 n. 104, ovvero ricorso straordinario al Capo dello Stato ai sensi del D.P.R. 24 novembre 1971, n. 1199.

MC

Il Presidente della Commissione Regionale

IL SEGRETARIO REGIONALE

Patricia Olivo





Ministero per i Beni e le Attività Culturali

DIREZIONE GENERALE ARCHEOLOGIA, BELLE ARTI E PAESAGGIO
Soprintendenza Archeologia, Belle Arti e Paesaggio per la città metropolitana di Cagliari
e le province di Oristano e Sud Sardegna

Relazione

Nuraghe Su Crastadroxiu

In località Sa Diga, in territorio di Sinnai, sorge il nuraghe Su Crastadroxiu, sito ad appena 150 m ad ovest - nordovest del nuraghe S'Arrideli. Il monumento si imposta su un affioramento roccioso, che attualmente domina la strada Solanas - Castiadas e la piana digradante di Sa Diga. Della struttura residua un filare chiaramente visibile, che mostra un impianto circolare. Realizzato in grossi massi, talora solo grossolanamente sbazzati, è parzialmente interrato e coperto dalla vegetazione. Inoltre, la presenza di blocchi erratici o fuori dalla posizione originaria, dispersi nell'area, evidenzia il pessimo stato di conservazione del monumento. In alcuni tratti i filari residui sembrano impostarsi sull'affioramento roccioso, che fu certamente sfruttato dalle maestranze nuragiche, come abitudine consolidata dell'architettura nuragica che aveva necessità di dare solidità a edifici possenti privi di fondamenta. Sulla base dei tratti murari residui si stima un diametro massimo di 11 m. Apparentemente il nuraghe sembra configurarsi come un monotorre, ma lo stato di conservazione pessimo e la scarsa visibilità non consentono di precisare ulteriormente la configurazione planimetrica del monumento. Le caratteristiche costruttive rendono questo monumento di notevole interesse archeologico, in quanto documento dell'architettura nuragica, soprattutto nella sua attitudine ad adattarsi alla morfologia naturale e ad integrarsi con gli affioramenti rocciosi. Inoltre, il rapporto visivo con il nuraghe S'Arrideli e la vicinanza a questo monumento, lo rende di straordinaria importanza nella comprensione del tessuto insediativo e delle modalità di occupazione del territorio di Sinnai in età nuragica.

Il Funzionario Archeologo
Dot.ssa Gianfranca Salis

VISTO
IL SEGRETARIO REGIONALE

PATRICIA OLIVO

La Soprintendente
Maura Picciau



Sede centrale: 09123 Cagliari, Via Cesare Battisti, 7 - tel. 070/20101, fax 070/2086163

Sede Area funzionale Patrimonio Archeologico: 09124 Cagliari, Piazza Indipendenza, 7 - tel. 070/605181, fax 070/658871

E-mail: sabap-cw@beniculturali.it, Posta Elettronica Certificata PEC: sabap-cw@mailcert.beniculturali.it



Ministero per i Beni e le Attività Culturali

DIREZIONE GENERALE ARCHEOLOGIA, BELLE ARTI E PAESAGGIO
Soprintendenza Archeologica, delle Arti e Paesaggio per la città metropolitana di Cagliari
e le province di Oristano e Sud Sardegna

Sinnai (CA). Bene denominato "Nuraghe Su Crastadronu". Dichiarazione di interesse culturale ai sensi del Titolo I del D. Lgs. 42/2004 e ss.mm.ii. Trasmissione proposta.

CARTOGRAFIA ALLEGATA:

Identificativi catastali N.C.T.

Foglio 76

Particella 248 (parte)

Stralcio IGM

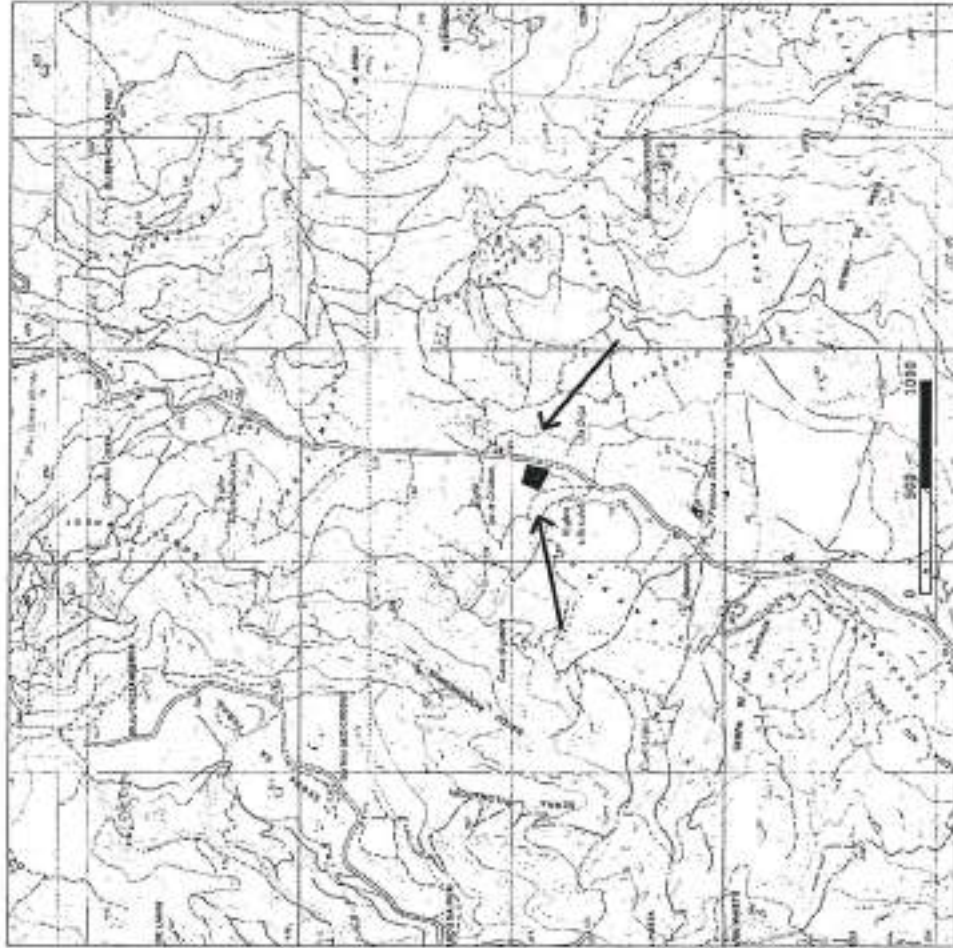

Funzionari incaricati:

Dott.ssa Giarfranca Salis
Dott. Massimo Casagrande
Geom. Andrea Agus
Dott. Pietro Mattia
Sig. Antonio Casu

Il Funzionario Arceologico
Dott.ssa Giarfranca Salis

La Soprintendente
Maura Picciau



IL SEGRETARIO REGIONALE
Pierluigi Olivo





Area sottoposta a luttuio



Comune di SINNAI
Nuraghe su Crastadroxiu
Planimetria catastale scala 1:6.000

Foglio	Particella	Superficie (mq) ha are ca	Superficie (mq) dichiarazione ha are ca
76	248	2 76 00	89 17

Totale superficie di dichiarazione 89 17

