



Ministero della Cultura

Commissione regionale per il patrimonio culturale della Sardegna

Visto il Decreto Legislativo 20 ottobre 1998, n. 368 "Istituzione del Ministero per i beni e le attività culturali, a norma dell'art. 11 della legge 15 marzo 1997, n. 59", e ss.mm.ii.

Visto il Decreto Legislativo 30 marzo 2001, n. 165;

Visto il Decreto Legislativo 22 gennaio 2004, n.42 "Codice per i beni culturali ed il paesaggio, ai sensi dell'art. 10 della legge 6 luglio 2002, n. 137" e ss.mm.ii.;

Visto il D.P.C.M. 2 Dicembre 2019 n. 169 recante "Regolamento di organizzazione del Ministero dei beni e le attività culturali e del turismo, degli uffici di diretta collaborazione del Ministro e dell'Organismo indipendente di valutazione della performance, e in particolare l'art. 47 comma 2 lett. b) che assegna alla Commissione regionale per il patrimonio culturale la dichiarazione la dichiarazione, su proposta delle competenti Soprintendenze di settore, dell'interesse culturale delle cose, a chiunque appartenenti, ai sensi dell'art. 13 del Codice.

Visto il Decreto del Segretario Generale n. 227 del 24 aprile 2020 con il quale è stato conferito alla dott.ssa Patricia Olivo l'incarico di funzione dirigenziale di livello non generale di direzione del Segretario regionale del Ministero per i beni e le attività culturali e il turismo per la Sardegna, che, ai sensi dell'art. 47, comma 4, del D.P.C.M. 2 dicembre 2019 n. 169, presiede la Commissione Regionale per il Patrimonio Culturale della Sardegna.

Vista la nota n. 27463 del 22/07/2022 con la quale la Soprintendenza Archeologia, Belle Arti e Paesaggio ha trasmesso la proposta di riconoscimento di interesse culturale dell'immobile denominato "**Nuraghe Ardiddi**" - sito nei Comuni di Gergei e di Mandas.

Considerato che con nota n. 12708 del 08/04/2022 la competente Soprintendenza Archeologia, Belle Arti e Paesaggio ha comunicato ai sensi dell'art. 7 della L. 241/90, l'avvio del relativo procedimento agli aventi diritto.

Considerato che a seguito di tale comunicazione non sono pervenute osservazioni o memorie.

Considerato che la Commissione regionale per il patrimonio culturale della Sardegna, acquisita la proposta della competente Soprintendenza Archeologia, Belle Arti e Paesaggio espressa con nota prot. 27463 del 22/07/2022 e la documentazione allegata, nella seduta del 29/08/2022 ha dichiarato che l'immobile denominato "**Nuraghe Ardiddi**" - sito nei Comuni di Gergei e di Mandas, e distinto al catasto di Gergei al Foglio 34, Mappali 146 (parte), e al catasto di Mandas al Foglio 1, Mappale 1 (parte), presenta particolare interesse archeologico ai sensi dell'art. 10 comma 3, lettera a) del D.Lgs. 22 gennaio 2004, n. 42 e ss.mm.ii., per i motivi contenuti nella relazione archeologica allegata;

Tutto ciò premesso il presidente della Commissione regionale per il patrimonio culturale della Sardegna

DECRETA

il bene denominato "**Nuraghe Ardiddi**" - sito nei Comuni di Gergei e di Mandas, meglio individuato nelle premesse e descritto negli allegati, è dichiarato di particolare interesse archeologico ai sensi dell'art. 10 comma 3, lettera a) e art. 13 del D.Lgs. 22 gennaio 2004, n. 42 e ss.mm.ii. e rimane quindi sottoposto a tutte le disposizioni di tutela contenute nel predetto Decreto Legislativo.

La planimetria catastale e la relazione archeologica fanno parte integrante del presente decreto che verrà notificato ai proprietari, possessori o detentori a qualsiasi titolo del bene e ai Comuni di Gergei e di Mandas.

Il presente decreto è trascritto presso l'Agenzia delle Entrate - servizio Pubblicità Immobiliare a cura di questa Amministrazione, ed avrà efficacia nei confronti di ogni successivo proprietario, possessore o detentore a qualsiasi titolo del bene.

Avverso il presente decreto è ammesso, entro 30 giorni dalla notifica, il ricorso amministrativo al Ministero per i beni e le attività culturali ai sensi dell'articolo 16 del D.Lgs. 22 gennaio 2004, n. 42 e ss.mm.ii.

Sono, inoltre, ammesse proposizioni di ricorso giurisdizionale al T.A.R. competente per territorio a norma del D.Lgs. 2 Luglio 2010 n. 104, ovvero ricorso straordinario al Capo dello Stato ai sensi del D.P.R. 24 novembre 1971, n. 1199.

MC

Il Presidente della Commissione Regionale

IL SEGRETARIO REGIONALE

Patricia Olivo

Cagliari, Decreto n. del





Ministero della Cultura

DIREZIONE GENERALE ARCHEOLOGIA BELLE ARTI E PAESAGGIO
*Soprintendenza Archeologia, belle arti e paesaggio per la città metropolitana di Cagliari
e le province di Oristano e Sud Sardegna*

Gergei (SU) - Mandas (SU) Nuraghe Ardiddi

Relazione

Il nuraghe Ardiddi insiste su una modesta altura, lungo il confine dei territori di Mandas e Gergei, a circa 2,2 Km a NW rispetto all'attuale centro abitato, in località Is Serras.

Il nuraghe può essere classificato di tipo complesso, anche se in mancanza di scavi sistematici è difficile precisare l'articolazione planimetrica del monumento. E' abbastanza leggibile sul terreno la torre principale, di pianta circolare, che presenta un diametro massimo di circa m 11 ed un'altezza di m 1-1,50 circa a fior di suolo. Sul lato nord svettano sul piano di campagna circa 8 filari, che palesano un buono stato di conservazione del monumento nonostante l'interro e la vegetazione che in parte ne obliterano la vista. Il materiale edificatorio è la marna locale.

A questa torre si addossano altri tratti murari che indicano la presenza di corpi aggiunti, probabilmente uno spazio di cortile e un bastione con torri. Sono elementi che consentono di ascrivere il nuraghe al tipo dei nuraghi complessi.

In particolare, rispettivamente a Nord, a Sud e ad Est della torre centrale, si individuano due edifici circolari aventi un diametro allo svettamento di circa m 5,6, 6,4 ed 8,1 m.

Sul fianco orientale esterno al corpo principale si estende l'area del villaggio. In superficie sono segnalati frammenti di materiale ceramico riconducibili all'età del Bronzo. Nell'area del villaggio si raccolgono anche frammenti di ceramica comune e in sigillata, di ambito tardo-antico.

Attorno al monumento si notano diversi lacerti murari appartenenti a strutture forse pertinenti a strutture capannicole.

Il sito rappresenta una importante testimonianza di architettura nuragica e, unitamente agli altri nuraghi presenti nell'areale, risulta fondamentale per la conoscenza delle modalità insediative dell'età del Bronzo che in questo settore della Trexenta appare capillare e collegata allo sfruttamento della vocazione agricola del territorio. Pertanto, si ritiene il sito di importantissimo interesse archeologico.

Il Funzionario archeologo
Dott.ssa Gianfranca Salis

Il Segretario Regionale
Patricia Olivo



LA SOPRINTENDENTE
Ing. Monica Stochino



MINISTERO
DELLA
CULTURA

Sede centrale: Via Cesare Battisti, 2 - 09123 Cagliari. Tel. 070/20101
Sede Area funzionale Patrimonio Archeologico: Piazza Indipendenza, 7 - 09124 Cagliari. Tel. 070/605181
e-mail: sabap-ca@beniculturali.it posta elettronica certificata: mbac-sabap-ca@mailcert.beniculturali.it

Stralcio cartografia IGM

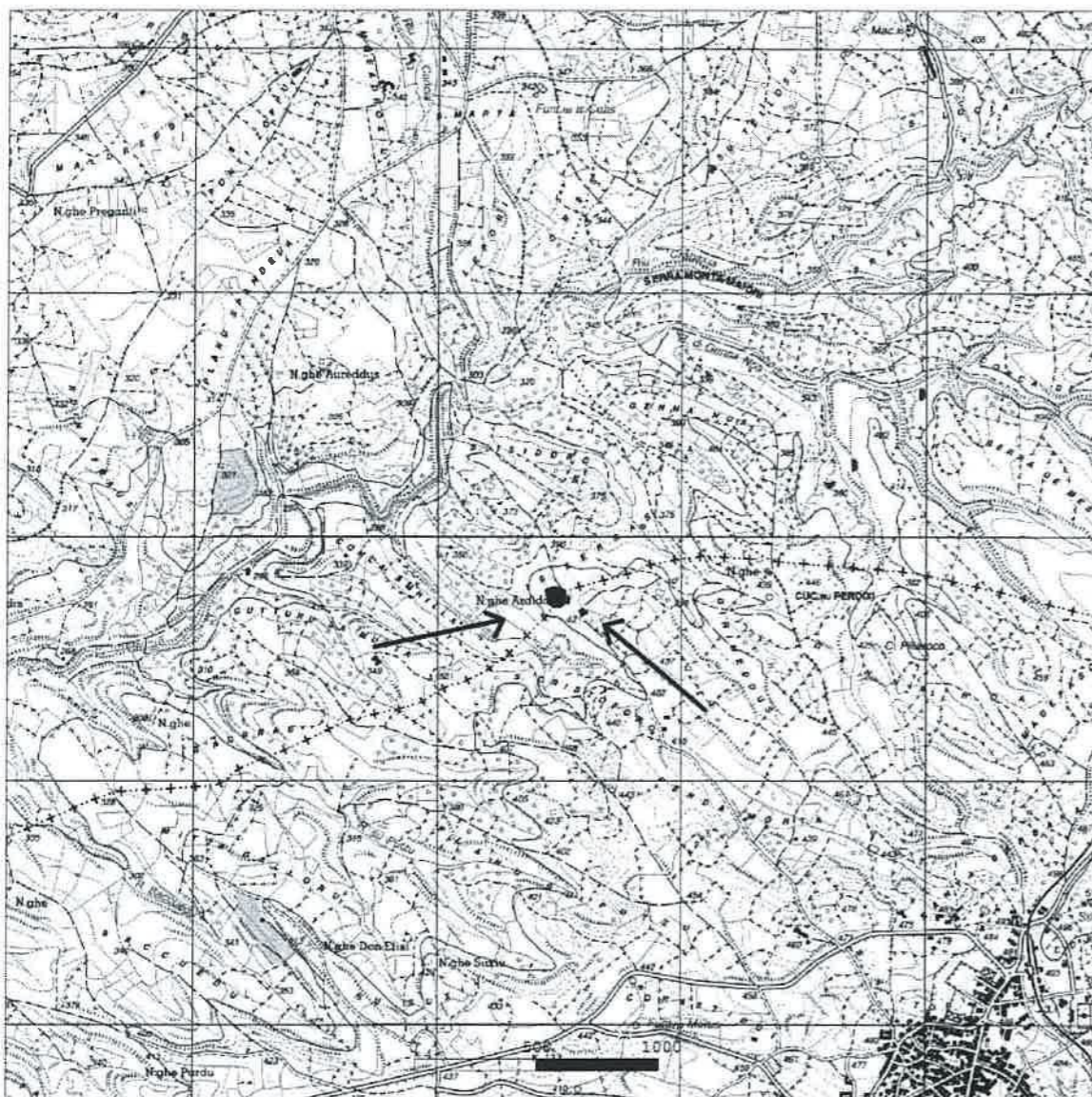

Ministero della Cultura

DIREZIONE GENERALE ARCHEOLOGIA, BELLE ARTI E PAESAGGIO
Soprintendenza Archeologia, Belle Arti e Paesaggio per la città metropolitana di Cagliari
e le province di Oristano e Sud Sardegna

Gergei (SU), Mandas (SU). Bene denominato "Nuraghe Ardiddi". Dichiarazione di interesse culturale ai sensi del Titolo I del D. Lgs. 42/2004, e ss.mm.ii.. Trasmissione proposta.

CARTOGRAFIA ALLEGATA:

Identificativi catastali N.C.T.

Comune di Gergei
Foglio 34 Particella 146 (parte);

Comune di Mandas
Foglio 1 Particella 1 (parte).

Funzionari incaricati:

Dott.ssa Gianfranca Salis
Dott. Riccardo Locci
Geom. Andrea Agus
Sig. Antonio Casu

Stralcio IGM

Il Funzionario Archeologo
Dott.ssa Gianfranca Salis

LA SOPRINTENDENTE
Ing. Monica Stochino

VISTO
IL SEGRETARIO REGIONALE
Patriela Olivo





21-Jan-2022 9:37:12
Prot. n. T45330/2022

Scala originale: 1:2000
Dimensione cornice: 534.000 x 378.000 metri

Comune: MANDAS
Foglio: 1

Comune: (NU) GERGEI
Foglio: 34

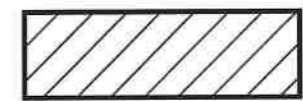

Area sottoposta a tutela



Comune di Gergei (SU)
Nuraghe Ardiddi
Planimetria catastale scala 1: 2.000

Foglio	Particella	Superficie catastale particella ha are ca	Superficie catastale dichiarazione ha are ca
34	146	6 52 25	41 69
Totale superficie catastale di dichiarazione Gergei			41 69

Comune di Mandas (SU)
Nuraghe Ardiddi
Planimetria catastale scala 1: 2.000

Foglio	Particella	Superficie catastale particella ha are ca	Superficie catastale dichiarazione ha are ca
1	1	43 50	18 29
Totale superficie catastale di dichiarazione Gergei			18 29

Totale superficie catastale di dichiarazione			59 98
--	--	--	-------

