

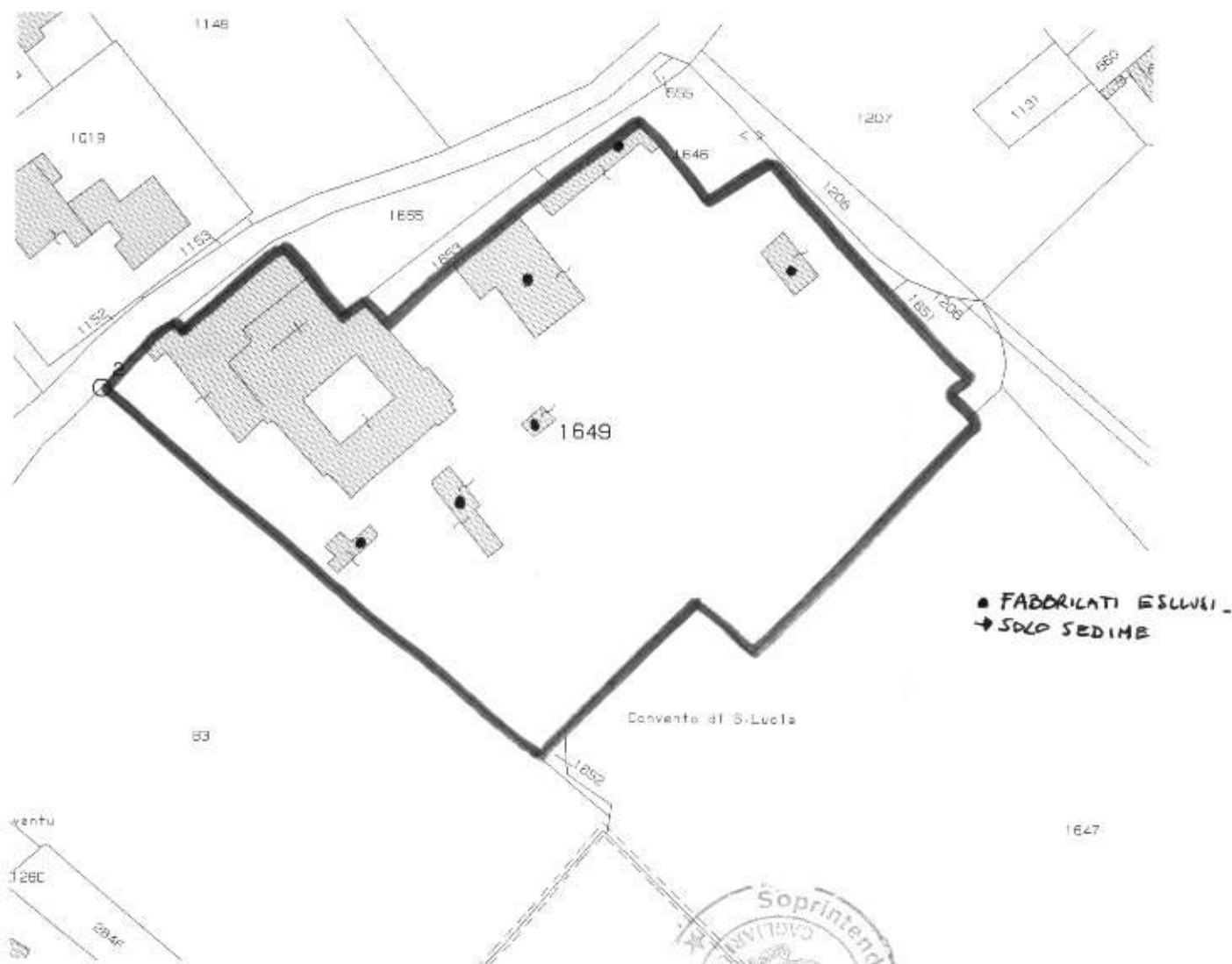

Soprintendenza Belle Arti e Paesaggio per le province di Cagliari, Oristano, Medio Campidano, Carbonia-Iglesias ed Ogliastra

SAN GAVINO MONREALE (CA), via Convento
Chiesa e Convento di Santa Lucia
 (F. NCEU 57, Mappale 1649 sub. 3 e sub. 1 parte)
 Decreto di Tutela ex D.Lgs 22.01.04 n. 42

Planimetria Catastale



VISTO
 IL SEGRETARIO REGIONALE *Supplente*
 Ing. Daniela Serra
[Signature]



VISTO: IL SOPRINTENDENTE
arch. Fausto Martino
[Signature]





Soprintendenza Belle Arti e Paesaggio per le province di Cagliari, Oristano, Medio Campidano, Carbonia-Iglesias ed Ogliastra

**SAN GAVINO MONREALE (CA), via Convento
Chiesa e Convento di Santa Lucia
(F. NCEU 57, Mappale 1649 sub. 3 e sub. 1 parte)
Decreto di Tutela ex D.Lgs 22.01.04 n. 42**

Planimetria Catastale

Data presentazione: 09/08/1999 - Data: 12/11/2015 - n. T33 - Richiedente: Telematico

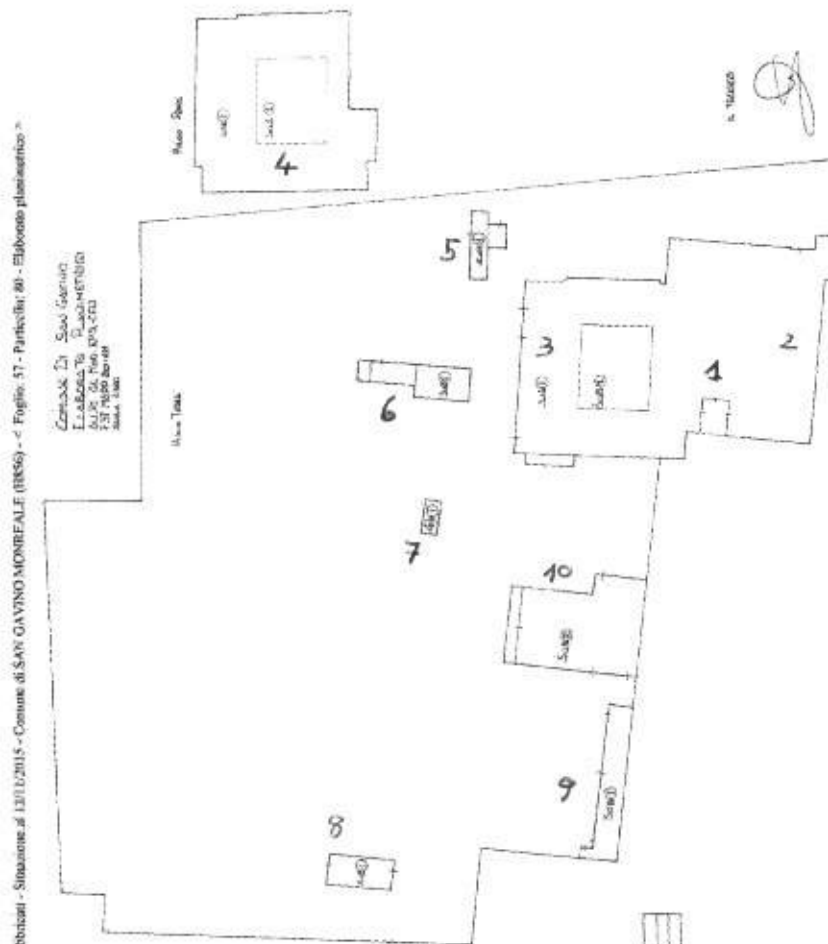

Copio del Fabbricati - Situazione al 12/11/2015 - Comune di SAN GAVINO MONREALE (91856) - c. Foglio: 57 - Particella: 80 - Elaborato planimetrico

CENTRO IN SAN GAVINO
LABORIO PLANNING
P. 01010 SAN GAVINO
070/411111

Ultima planimetria in atti

Data presentazione: 09/08/1999 - Data: 12/11/2015 - n. T33 - Richiedente: Telematico

Tante schede: 4 - Formato di acquisizione: A3(297x420) - Formato stampa richiesto: A4(210x297) - Formato di stampa non utilizzato



VISTO
IL SEGRETARIO REGIONALE S. supplente

Ing. Daniela Serra

[Handwritten signature]



VISTO: IL SOPRINTENDENTE
arch. Fausto Martino

[Handwritten signature]