



## Ministero della Cultura

### Commissione regionale per il patrimonio culturale della Sardegna

Visto il Decreto Legislativo 20 ottobre 1998, n. 368 "Istituzione del Ministero per i beni e le attività culturali, a norma dell'art. 11 della legge 15 marzo 1997, n. 59", e ss.mm.ii.

Visto il Decreto Legislativo 30 marzo 2001, n. 165;

Visto il Decreto Legislativo 22 gennaio 2004, n.42 "Codice per i beni culturali ed il paesaggio, ai sensi dell'art. 10 della legge 6 luglio 2002, n. 137" e ss.mm.ii.;

Visto il D.P.C.M. 2 Dicembre 2019 n. 169 recante "Regolamento di organizzazione del Ministero dei beni e le attività culturali e del turismo, degli uffici di diretta collaborazione del Ministro e dell'Organismo indipendente di valutazione della performance, e in particolare l'art. 47 comma 2 lett. b) che assegna alla Commissione regionale per il patrimonio culturale la dichiarazione la dichiarazione, su proposta delle competenti Soprintendenze di settore, dell'interesse culturale delle cose, a chiunque appartenenti, ai sensi dell'art. 13 del Codice.

Visto il Decreto del Segretario Generale n. 227 del 24 aprile 2020 con il quale è stato conferito alla dott.ssa Patricia Olivo l'incarico di funzione dirigenziale di livello non generale di direzione del Segretario regionale del Ministero per i beni e le attività culturali e il turismo per la Sardegna, che, ai sensi dell'art. 47, comma 4, del D.P.C.M. 2 dicembre 2019 n. 169, presiede la Commissione Regionale per il Patrimonio Culturale della Sardegna.

Vista la nota n. 29640 del 08/08/2022 con la quale la Soprintendenza Archeologia, Belle Arti e Paesaggio ha trasmesso la proposta di riconoscimento di interesse culturale dell'immobile denominato "Nuraghe Casaspu - Sisini" - sito nel Comune di Senorbì.

Considerato che con nota n. 16226 del 05/05/2022 la competente Soprintendenza Archeologia, Belle Arti e Paesaggio ha comunicato ai sensi dell'art. 7 della L. 241/90, l'avvio del relativo procedimento agli aventi diritto.

Considerato che a seguito di tale comunicazione non sono pervenute osservazioni o memorie.

Considerato che la Commissione regionale per il patrimonio culturale della Sardegna, acquisita la proposta della competente Soprintendenza Archeologia, Belle Arti e Paesaggio espressa con nota prot. 29640 del 08/08/2022 e la documentazione allegata, nella seduta del 29/08/2022 ha dichiarato che l'immobile denominato "Nuraghe Casaspu - Sisini" - sito nel Comune di Senorbì, e distinto al catasto Foglio 1, Mappale 268 (parte), presenta particolare interesse archeologico ai sensi dell'art. 10 comma 3, lettera a) del D.Lgs. 22 gennaio 2004, n. 42 e ss.mm.ii., per i motivi contenuti nella relazione archeologica allegata;

Tutto ciò premesso il presidente della Commissione regionale per il patrimonio culturale della Sardegna

#### DECRETA

il bene denominato "Nuraghe Casaspu - Sisini" - sito nel Comune di Senorbì, meglio individuato nelle premesse e descritto negli allegati, è dichiarato di particolare interesse archeologico ai sensi dell'art. 10 comma 3, lettera a) e art. 13 del D.Lgs. 22 gennaio 2004, n. 42 e ss.mm.ii. e rimane quindi sottoposto a tutte le disposizioni di tutela contenute nel predetto Decreto Legislativo.

La planimetria catastale e la relazione archeologica fanno parte integrante del presente decreto che verrà notificato ai proprietari, possessori o detentori a qualsiasi titolo del bene e al Comune di Senorbì.

Il presente decreto è trascritto presso l'Agenzia delle Entrate - servizio Pubblicità Immobiliare a cura di questa Amministrazione, ed avrà efficacia nei confronti di ogni successivo proprietario, possessore o detentore a qualsiasi titolo del bene.

Avverso il presente decreto è ammesso, entro 30 giorni dalla notifica, il ricorso amministrativo al Ministero per i beni e le attività culturali ai sensi dell'articolo 16 del D.Lgs. 22 gennaio 2004, n. 42 e ss.mm.ii.

Sono, inoltre, ammesse proposizioni di ricorso giurisdizionale al T.A.R. competente per territorio a norma del D.Lgs. 2 Luglio 2010 n. 104, ovvero ricorso straordinario al Capo dello Stato ai sensi del D.P.R. 24 novembre 1971, n. 1199.

MC

Il Presidente della Commissione Regionale

IL SEGRETARIO REGIONALE

Patricia Olivo



Cagliari, Decreto n. del



## Ministero della cultura

DIREZIONE GENERALE ARCHEOLOGIA BELLE ARTI E PAESAGGIO  
Soprintendenza Archeologia, belle arti e paesaggio per la città metropolitana di Cagliari  
e le province di Oristano e Sud Sardegna

### Relazione scientifica

#### Senorbi (SU) Nuraghe Casaspu – Sisini

Il nuraghe Casaspu si trova nel territorio comunale di Seniorbi a circa 600 m a NW rispetto al centro urbano della frazione di Sisini.

Il nuraghe, noto in letteratura, insiste in prossimità di un edificato moderno, ed è visibile per almeno 3 filari a fior di suolo.

Il posizionamento è quello frequente in Trexenta per gli edifici nuragici, ossia di una modesta altura di 293 m s.l.m. con una buona visuale sul territorio pianeggiante.

La configurazione planimetrica è quella di un monotorre, realizzato in blocchi lavorati e regolari di marna locale. Il diametro esterno è di circa 15 m.

Nel perimetro esterno della torre si rileva la presenza di un rifascio murario.

Si notano anche aggiunte e risistemazione moderne.

Il nuraghe rappresenta un'importante attestazione della occupazione nuragica della Trexenta e messo in relazione con gli altri nuraghi che insistono nell'area contribuisce alla lettura del sistema insediativo dell'età del Bronzo che caratterizzava l'areale.

### BIBLIOGRAFIA

EEM 1922, Elenco degli Edifici Monumentali della provincia di Cagliari, LXVIII, Roma, p. 178.  
Soddu 2005, O. Soddu, Un inedito insediamento tardoromano altomedievale a "Su Nuraxi" di Sisini (Seniorbi – Cagliari): nota preliminare, in V. Santoni (ed.), La Civiltà Nuragica. Nuove acquisizioni, Atti del Congresso (Seniorbi, 14-16 dicembre 2000), Vol. I, Quaderni, Atti e Monografie, 1, Quartu S. Elena, pp. 301-319.

Il Funzionario archeologo  
Dott.ssa Gianfranca Salis

IL SEGRETARIO REGIONALE  
Patricia Olivo

Per LA SOPRINTENDENTE  
Ing. Monica Stochino

IL FUNZIONARIO DELEGATO



MINISTERO  
DELLA  
CULTURA

Soprintendenza Archeologia, belle arti e paesaggio per la città metropolitana di Cagliari e le province di Oristano e Sud Sardegna  
Sede centrale: via Cesare Battisti 2, 09123 Cagliari – tel. 070.20101

Sede Area funzionale Patrimonio archeologico: piazza Indipendenza 7, 09124 Cagliari – tel. 070.605181

PEC: [mbac-sabap-ca@mailcert.beniculturali.it](mailto:mbac-sabap-ca@mailcert.beniculturali.it) – PEO: [sabap-ca@cultura.gov.it](mailto:sabap-ca@cultura.gov.it)

## Stralcio cartografia IGM

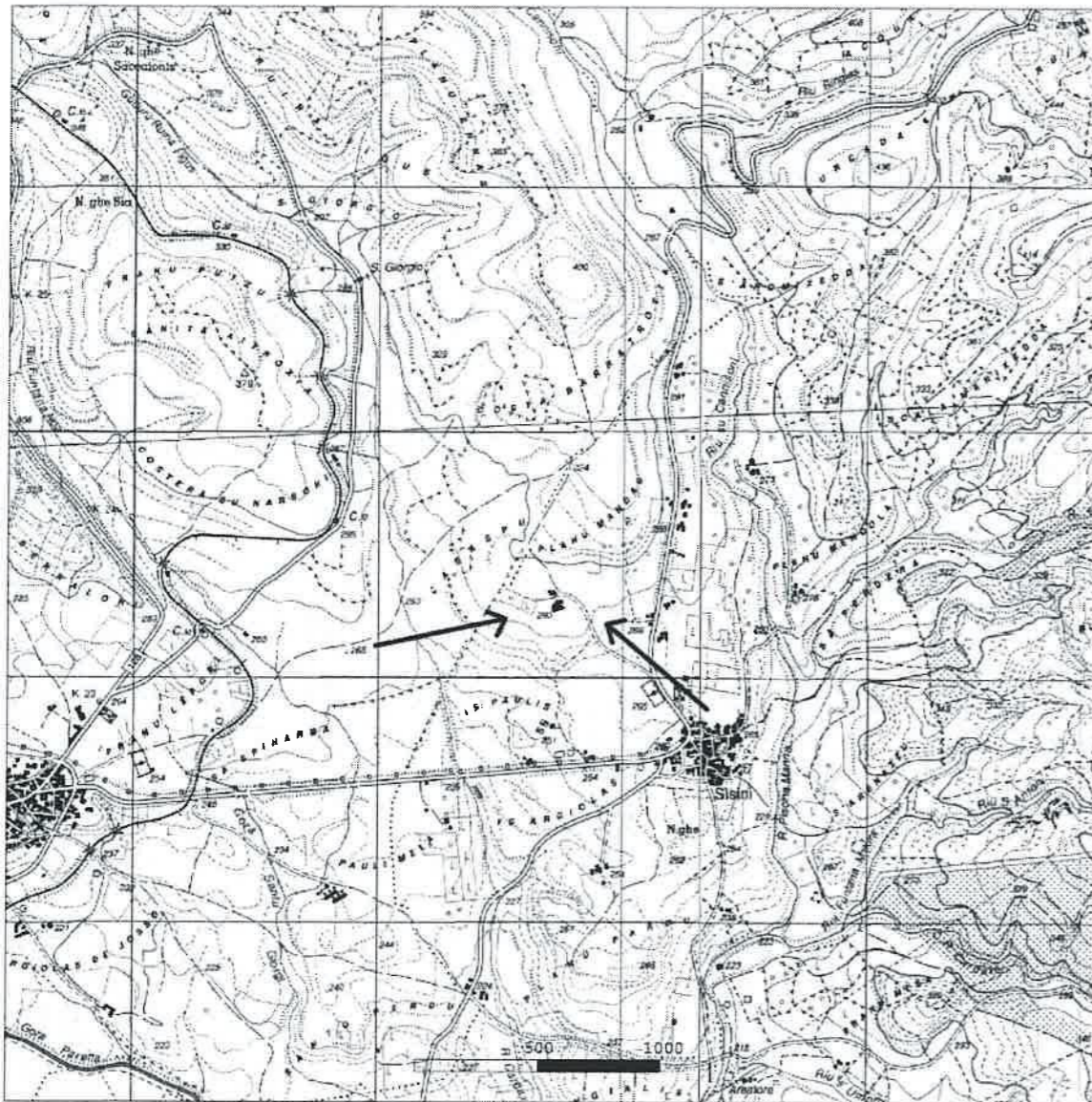

*Ministero della cultura*

DIREZIONE GENERALE ARCHEOLOGIA BELLE ARTI E PAESAGGIO

Soprintendenza Archeologia, belle arti e paesaggio per la città metropolitana di Cagliari  
e le province di Oristano e Sud Sardegna

Senorbi (SU). Bene denominato "Nuraghe Casaspu - Sisini". Dichiarazione di interesse culturale ai sensi del Titolo I del D. Lgs. 42/2004, e ss.mm.ii.. Trasmissione Proposta.

CARTOGRAFIA ALLEGATA:

Identificativi catastali N.C.T.

Foglio 1  
Particella 268 (parte)

Stralcio IGM

Funzionari incaricati:

Dott.ssa Gianfranca Salis  
Dott. Riccardo Locci  
Geom. Andrea Agus  
Sig. Antonio Casu

Il Funzionario Archeologo  
Dott.ssa Gianfranca Salis

Per LA SOPRINTENDENTE  
Ing. Monica Stochino

IL FUNZIONARIO ALLEGATO

VISTO  
IL SEGRETARIO REGIONALE  
Patricia Olivo



