



Ministero per i beni e le attività culturali
Commissione regionale per il patrimonio culturale della Sardegna

Visto il Decreto Legislativo 20 ottobre 1998, n. 368 "Istituzione del Ministero per i beni e le attività culturali, a norma dell'art. 11 della legge 15 marzo 1997, n. 59", e ss.mm.ii.

Visto il Decreto Legislativo 30 marzo 2001, n. 165;

Visto il Decreto Legislativo 22 gennaio 2004, n.42 "Codice per i beni culturali ed il paesaggio, ai sensi dell'art. 10 della legge 6 luglio 2002, n. 137" e ss.mm.ii.;

Visto il D.P.C.M. 2 Dicembre 2019 n. 169 recante "Regolamento di organizzazione del Ministero dei beni e le attività culturali e del turismo, degli uffici di diretta collaborazione del Ministro e dell'Organismo indipendente di valutazione della performance, e in particolare l'art. 47 comma 2 lett. b) che assegna alla Commissione regionale per il patrimonio culturale la dichiarazione la dichiarazione, su proposta delle competenti Soprintendenze di settore, dell'interesse culturale delle cose, a chiunque appartenenti, ai sensi dell'art. 13 del Codice.

Visto il Decreto del Segretario Generale n. 227 del 24 aprile 2020 con il quale è stato conferito alla dott.ssa Patricia Olivo l'incarico di funzione dirigenziale di livello non generale di direzione del Segretario regionale del Ministero per i beni e le attività culturali e il turismo per la Sardegna, che, ai sensi dell'art. 47, comma 4, del D.P.C.M. 2 dicembre 2019 n. 169, presiede la Commissione Regionale per il Patrimonio Culturale della Sardegna.

Vista la nota n. 3844 del 21/04/2020 con la quale la Soprintendenza Archeologia, Belle Arti e Paesaggio ha trasmesso la proposta di riconoscimento di interesse culturale dell'immobile denominato "**Complesso Archeologico di Monte Maffè**" - sito nel Comune di Ardara.

Considerato che con nota n. 542 del 21/01/2020 la competente Soprintendenza Archeologia, Belle Arti e Paesaggio ha comunicato ai sensi dell'art. 7 della L. 241/90, l'avvio del relativo procedimento agli aventi diritto.

Considerato che a seguito di tale comunicazione sono pervenute osservazioni da parte di uno degli aventi diritto, assunte al prot. con n. 1068 del 05.02.2020.

Considerato che tali osservazioni, inerenti il corretto posizionamento dell'immobile sono state accolte dalla Soprintendenza competente.

Considerato che la Commissione regionale per il patrimonio culturale della Sardegna, acquisita la proposta della competente Soprintendenza Archeologia, Belle Arti e Paesaggio espressa con nota prot. 3844 del 21/04/2020 e la documentazione allegata, nella seduta del 30/04/2020 ha dichiarato che l'immobile denominato "**Complesso Archeologico di Monte Maffè**" - sito nel Comune di Ardara, e distinto al catasto Foglio 10, Mappali 74 (parte), 87 (parte), presenta particolare interesse archeologico ai sensi dell'art. 10 comma 3, lettera a) del D.Lgs. 22 gennaio 2004, n. 42 e ss.mm.ii., per i motivi contenuti nella relazione archeologica allegata;

Tutto ciò premesso il presidente della Commissione regionale per il patrimonio culturale della Sardegna

DECRETA

il bene denominato "**Complesso Archeologico di Monte Maffè**" - sito nel Comune di Ardara, meglio individuato nelle premesse e descritto negli allegati, è dichiarato di particolare interesse archeologico ai sensi dell'art. 10 comma 3, lettera a) e art. 13 del D.Lgs. 22 gennaio 2004, n. 42 e ss.mm.ii. e rimane quindi sottoposto a tutte le disposizioni di tutela contenute nel predetto Decreto Legislativo.

La planimetria catastale e la relazione archeologica fanno parte integrante del presente decreto che verrà notificato ai proprietari, possessori o detentori a qualsiasi titolo del bene e al Comune di Ardara.

Il presente decreto è trascritto presso l'Agenzia delle Entrate - servizio Pubblicità Immobiliare a cura di questa Amministrazione, ed avrà efficacia nei confronti di ogni successivo proprietario, possessore o detentore a qualsiasi titolo del bene.

Avverso il presente decreto è ammesso, entro 30 giorni dalla notifica, il ricorso amministrativo al Ministero per i beni e le attività culturali ai sensi dell'articolo 16 del D.Lgs. 22 gennaio 2004, n. 42 e ss.mm.ii.

Sono, inoltre, ammesse proposizioni di ricorso giurisdizionale al T.A.R. competente per territorio a norma del D.Lgs. 2 Luglio 2010 n. 104, ovvero ricorso straordinario al Capo dello Stato ai sensi del D.P.R. 24 novembre 1971, n. 1199.

MC

Il Presidente della Commissione Regionale
IL SEGRETARIO REGIONALE

Patricia Olivo





Ministero per i beni e le attività culturali e per il turismo

DIREZIONE GENERALE ARCHEOLOGIA, BELLE ARTI E PAESAGGIO
Soprintendenza Archeologia, belle arti e paesaggio per le province di Sassari e Nuoro

RELAZIONE SULLE RAGIONI CHE IMPONGONO LA TUTELA DIRETTA DEL
COMPLESSO ARCHEOLOGICO DI MONTE MAFFÉ

Il complesso archeologico di Monte Maffé è situato circa 1 km a sud del centro abitato di Ardara, di fronte all'altopiano di Terraccadas, a circa 340 m slm.

L'area in oggetto, sfruttata attualmente per attività agropastorali, è caratterizzata da un'elevata densità archeologica: circa 300 m a nord di Monte Maffé, in diretta comunicazione visiva con esso, sull'altopiano di Terraccadas sorge il complesso archeologico di Nuraghe Figughia, e circa 1 km a nord-est è localizzato il complesso archeologico di Badde Austinu. A una quota più bassa, verso nord-est, sono segnalati i nuraghi Mamusari o Serra e Sa Mola e Funtana Pedra Lada, mentre circa 1 km a nord, 500 m a sud del centro abitato di Ardara, si localizza l'insediamento romano di San Pietro.

Il complesso archeologico di Monte Maffé è ubicato su un piccolo promontorio di natura calcarea e di forma conica: ai suoi lati sono presenti alcuni ripari sotto roccia ricavati nel bancone roccioso.

Questi piccoli anfratti conservano ancora tracce dell'antica frequentazione dell'area: sono evidenti infatti numerosi frammenti di ceramica d'impasto tra il pietrame e i sedimenti derivati dal disfacimento della roccia.

Nella parte alta del promontorio sono visibili resti di strutture costituite da pietre di varie dimensioni con evidenti indizi di rimaneggiamenti subiti nel corso del tempo. Già il Taramelli, nel censimento dei monumenti archeologici del comune di Ardara realizzato nell'ambito del Foglio I.G.M. 193 I NO, n°27, aveva segnalato la presenza sul cucuzzolo di Monte Maffé di costruzioni indistinte ma nuragiche.

Inoltre sulla sommità di Monte Maffé è stata rinvenuta una brocca contenente circa 1700 monete di epoca punica: questo testimonia l'importanza della zona anche in epoca successiva a quella nuragica.

Monte Maffé è segnalato nel repertorio del PPR della Regione Sardegna con ID 3155.

Per questi motivi, e in particolare poiché assieme ai vicini complessi archeologici di Badde Austinu e Figughia, rappresenta una testimonianza del particolare modello insediativo che caratterizzava questa parte del territorio di Ardara in epoca nuragica, con strutture poste sugli altopiani e sui promontori, in diretta comunicazione visiva tra di loro, e poiché continua ad avere un ruolo di importanza primaria nel controllo dell'area circostante e delle vie di comunicazioni anche in epoca successiva a quella nuragica, si ritiene che il complesso archeologico di Monte Maffé sia un bene culturale di interesse particolarmente importante per il quale è necessario procedere alla dichiarazione di interesse culturale in base alle disposizioni previste dagli artt. 10, 12, 13, 14 e 15 del D. Lgs. 42/2004 e ss. mm. e ii..

L'area è distinta in catasto al foglio 10, particelle 74 (parte), 87 (parte).

BIBLIOGRAFIA:

A. TARAMELLI, Edizione Archeologica della Carta d'Italia al 100.000, Foglio 193 Bonorva, Firenze, 1940, pp. 620 n° 27.

La Funzionaria Archeologa

Dott.ssa Pina Corraïne

Pina Corraïne

Il Soprintendente

Prof. arch. Bruno Billeci

Bruno Billeci

VISTO

IL SEGRETARIO REGIONALE

PATRIETTA OLIVIO

Patricia Olivio



Ministero per i beni e le attività culturali e per il turismo

belle arti e paesaggio per le province di Sassari e Nuoro
Sant'Agostino 2 Sassari - 079206741
bac-sabap-ss@mailcert.beniculturali.it
EO: sabap-ss@beniculturali.it



Ministero per i beni e le attività culturali e per il turismo

DIREZIONE GENERALE ARCHEOLOGIA, BELLE ARTI E PAESAGGIO
Soprintendenza Archeologia, belle arti e paesaggio per le province di Sassari e Nuoro

DICHIARAZIONE DI IMPORTANTE INTERESSE ARCHEOLOGICO AI SENSI DEL D. LGS. 42/2004 E SS. MM. E II.

COMUNE DI ARDARA

COMPLESSO ARCHEOLOGICO DI MONTE MAFFÉ

CARTA D'ITALIA F. 460, sez.III Ploaghe

COORDINATE: 1483856; 4495043.

N.C.T. ARDARA FOGLIO 10 PARTICELLA 74 e 87

Foglio	Particella	Sup. Tot. (mq)	Area di vincolo Art.10-13 (mq)
10	74	444056	5636
10	87	377541	5918
Tot		821597	11554

SUP. TOT. 82,1597 ha

AREA DI VINCOLO ART.10-13 1,1554 ha

La Responsabile del Procedimento

Il Soprintendente

Dott.ssa Pina Corraïne

Pina Corraïne

Prof. Arch. Bruno Billecì

Bruno Billecì

VISTO

IL SEGRETARIO REGIONALE

Patricia Olivero



Ministero
per i beni e le
attività culturali
e per il turismo



Soprintendenza Archeologia, belle arti e paesaggio per le province di Sassari e Nuoro

Piazza Sant'Agostino 2 Sassari - 079206741

PEC: mbac-sabap-ss@marcoert.beniculturali.it

PEC: sabap-ss@beniculturali.it

Vis. tel. esente per fini istituzionali

Direzione Provinciale di Sassari - Ufficio Provinciale - Territorio - Direttore GIOVANNA MARCELLA PINNA

ARDARA (SS), Complesso archeologico
di Monte Maffé, Foglio 10
part. 74 (parte, 87 (parte)



[Handwritten signature]

E=26800

N=67900

Particella 74

Comune: ARDARA
Foglio 10

Scala originale: 1:4000
Dimensione corrice: 1552 000 x 1104 000 metri

30-Ago-2019 9:23:46
Prot. n. 121569/2019



*Ministero per i Beni e le
Attività Culturali*

**Ardara (SS)
Complesso archeologico di Monte Maffè**

Foglio 10 Mappali 74 (parte), 87 (parte)

Decreto di tutela ex D.Lgs. 22.01.04 n. 42 e ss.mm.ii.

Documentazione Grafica e Fotografica

VISTO

IL SEGRETARIO REGIONALE

PATRICIA OLIVO





Ministero per i beni e le attività culturali e per il turismo

DIREZIONE GENERALE ARCHEOLOGIA, BELLE ARTI E PAESAGGIO
Soprintendenza Archeologia, belle arti e paesaggio per le province di Sassari e Nuoro

DICHIARAZIONE DI IMPORTANTE INTERESSE ARCHEOLOGICO AI SENSI DEL D. LGS.
42/2004 E SS. MM. E II.

COMUNE DI ARDARA

COMPLESSO ARCHEOLOGICO DI MONTE MAFFÉ

CARTA D'ITALIA F. 460, sez.III Ploaghe

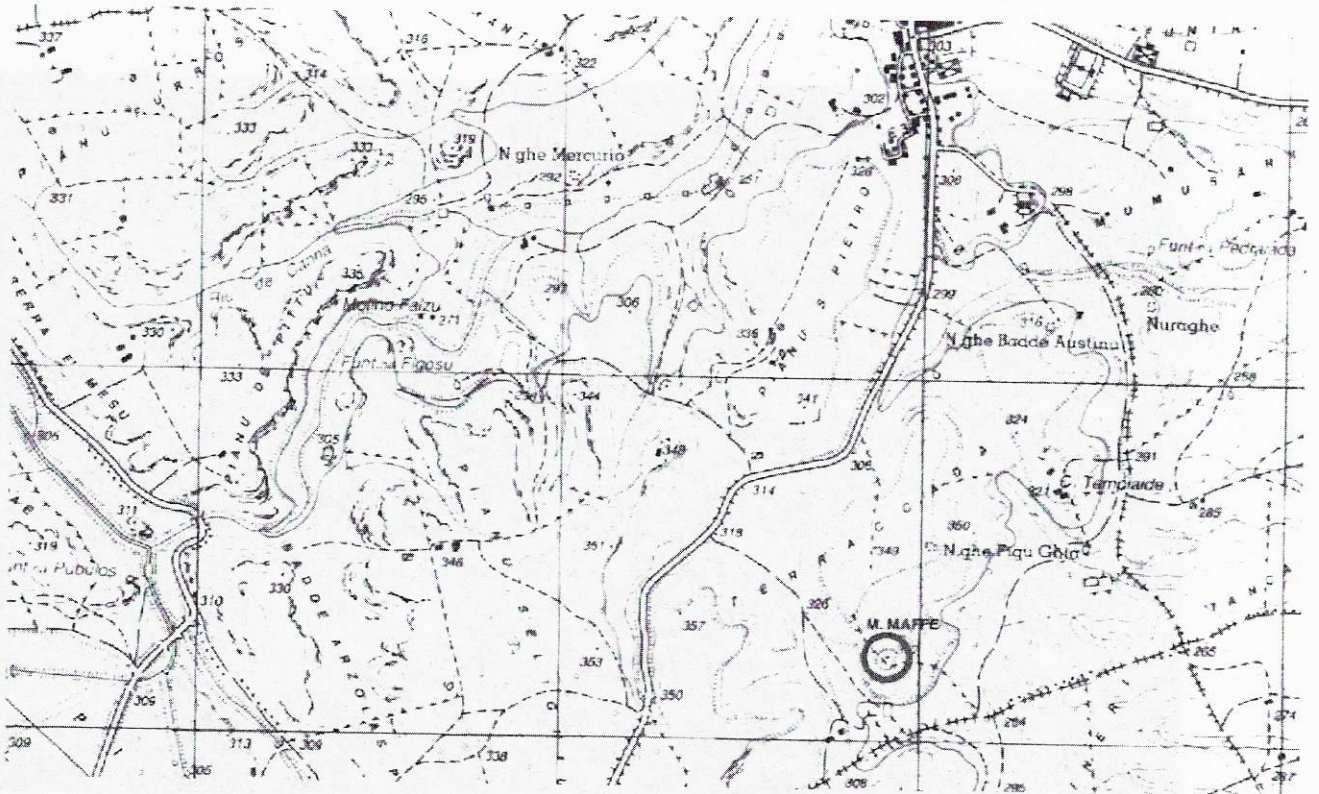

Ministero
per i beni e le
attività culturali
e per il turismo

Soprintendenza Archeologia, belle arti e paesaggio per le province di Sassari e Nuoro

Piazza Sant'Agostino 2 Sassari - 079206741
PEC: mbac-sabap-ss@mailcert.beniculturali.it
PEO: sabap-ss@beniculturali.it



Ministero per i beni e le attività culturali e per il turismo

DIREZIONE GENERALE ARCHEOLOGIA, BELLE ARTI E PAESAGGIO
Soprintendenza Archeologia, belle arti e paesaggio per le province di Sassari e Nuoro

DICHIARAZIONE DI IMPORTANTE INTERESSE ARCHEOLOGICO AI SENSI DEL D. LGS.
42/2004 E SS. MM. E II.

COMUNE DI ARDARA

COMPLESSO ARCHEOLOGICO DI MONTE MAFFÉ

STRALCIO DA GOOGLE EARTH



Ministero
per i beni e le
attività culturali
e per il turismo

Soprintendenza Archeologia, belle arti e paesaggio per le province di Sassari e Nuoro
Piazza Sant'Agostino 2 Sassari - 079206741
PEC: mibac-sabap-ss@ministeroculturale.it
PEC: sabap-ss@beniculturali.it



Ministero per i beni e le attività culturali e per il turismo

DIREZIONE GENERALE ARCHEOLOGIA, BELLE ARTI E PAESAGGIO
Soprintendenza Archeologia, belle arti e paesaggio per le province di Sassari e Nuoro

DICHIARAZIONE DI IMPORTANTE INTERESSE ARCHEOLOGICO AI SENSI DEL D. LGS.
42/2004 E SS. MM. E II.

COMUNE DI ARDARA

COMPLESSO ARCHEOLOGICO DI MONTE MAFFÉ

DOCUMENTAZIONE FOTOGRAFICA

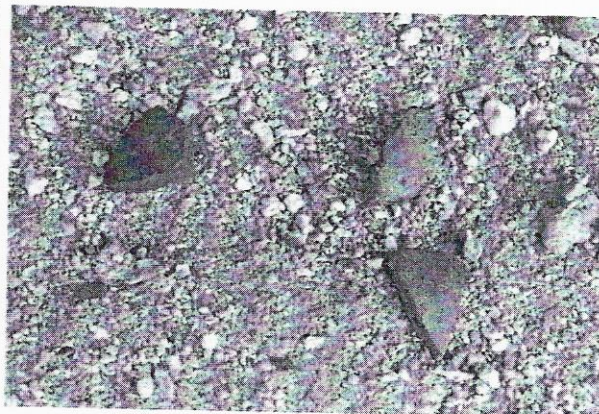
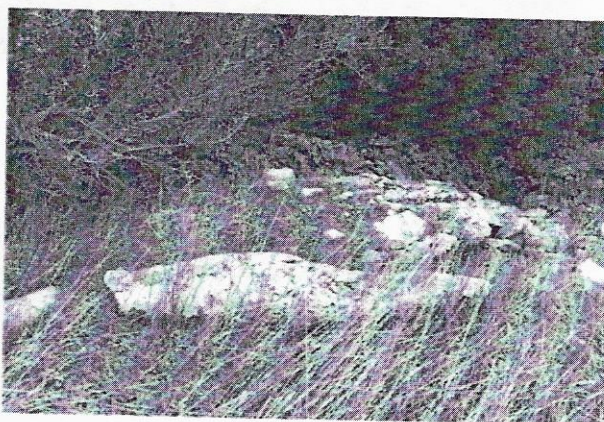
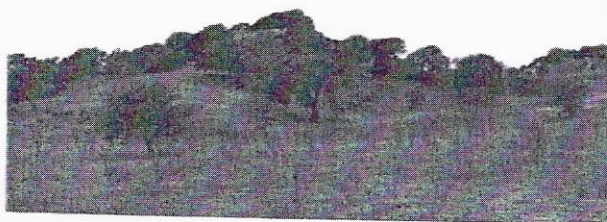

Ministero
per i beni e le
attività culturali
e per il turismo

Soprintendenza Archeologia, belle arti e paesaggio per le province di Sassari e Nuoro

Piazza Sant'Agostino 2 Sassari - 079206741

PEC mbac-sabap-ss@maibact.beniculturali.it

PEO sabap-ss@beniculturali.it



Ministero per i beni e le attività culturali e per il turismo

DIREZIONE GENERALE ARCHEOLOGIA, BELLE ARTI E PAESAGGIO
Soprintendenza Archeologia, belle arti e paesaggio per le province di Sassari e Nuoro

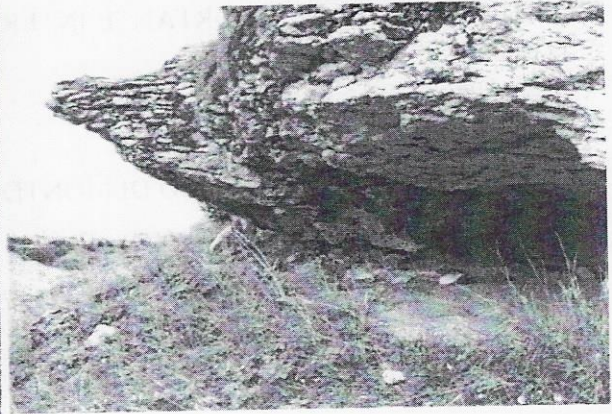
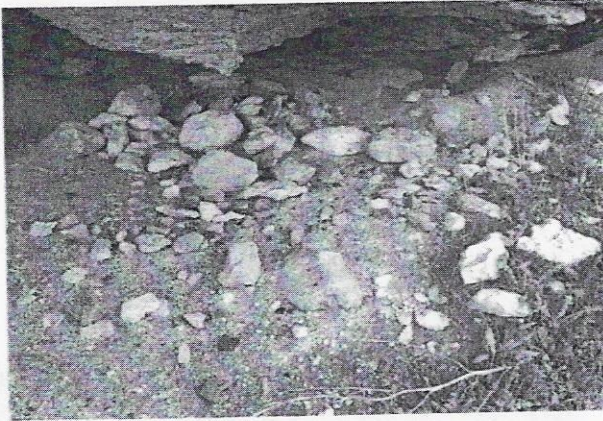

Ministero
per i beni e le
attività culturali
e per il turismo

Soprintendenza Archeologia, belle arti e paesaggio per le province di Sassari e Nuoro
Piazza Sant'Agostino 2 Sassari - 079206741
PEC: mbac-sabap-ss@mailcert.beniculturali.it
PEO: sabap-ss@beniculturali.it